

# YRZ-F36K

# REFAGE

リファージュ

定格容量  
**358ℓ**



## 仕様一覧

商品概要	機種名	YRZ-F36K	省エネ性	定格電圧(V)	単相100V(50/60Hz)
	種類	冷凍冷蔵庫		電動機 90/90W	
基本仕様	ドア数	3(右開き)	利便性	定格消費電力(50Hz/60Hz)	346/346kWh/年
	色	ホワイト		2021年省エネ基準達成率	100%
	全定格内容積	358L		年間消費電力量(50Hz/60Hz)	346kWh/年
	冷蔵庫定格内容積	195L<144L>* チルドルーム<12L>*		2021年省エネ基準達成率	100%
	野菜室定格内容積	86L<46L>*		自動製氷システム	○
	冷凍室定格内容積	77L<42L>*		セレクトチルド室	○
	冷却方式	ファン式		Ion Fresher	○
	霜取り方式	自動		ドアアラーム(冷蔵室・冷凍室)	○
	フリーザー性能	フォースター		棚の清潔性	強化ガラス棚
	製品寸法mm(幅×奥行×高さ)	598×665×1,740		高さ調節可能棚	○
製品質量	84.0kg	冷媒	ノンフロンR600a		
		製品対応	J-MOSS対応		
		静音	約20dB		

\*<>は食品収納スペースの目安です。

## ●冷蔵庫を正しく上手にお使いいただくために。

正しい設置のしかたについて	食品の貯蔵について	冷凍室の性能について																				
<p>●設置スペースについて</p> <p>放熱が悪いと冷却力を弱め、余分な電気代がかかる原因になりますので冷蔵庫の側面、背面及び上部などに放熱スペースが必要です。必要な放熱スペースについては各機種ごとに記載しております。</p> <p>●直射日光や発熱物の近くは避けて風通しのよい所で周囲に隙間をとって</p> <p>●水平で丈夫な床に</p> <p>不安定に設置すると振動や騒音の原因となります。水平で丈夫な床に設置し、カタつく時はアジャスターで安定させてください。</p> <p>●水気、湿気の多い所は避けて</p> <p>流し台の横など、水気や湿気の多い所に設置すると、絶縁不良やサビの原因となりますので避けてください。</p> <p>●冷蔵庫専用の単独コンセントを</p> <p>タコ足配線は事故・故障の原因となります。</p> <p>●家庭用冷蔵庫は過酷に使用される業務用には適しません</p> <p>業務用には業務用冷蔵庫をお使いください。</p>	<p>●冷蔵庫、冷凍室を過信しないで</p> <p>食品類は、冷蔵・冷凍保存する場合でも時間の経過とともに劣化します。新鮮な食品を選び、早目にお召しあがりください。</p> <p>●アイスクリームの貯蔵について</p> <p>乳脂肪分の多いアイスクリームは-18℃程度の冷凍室でもカチカチは凍りません。</p> <p>●冷蔵庫の食品凍結についてのご注意</p> <p>次のような場合、冷蔵庫の食品が凍結することがあります。</p> <p>①周囲温度が5℃未満になったとき</p> <p>②水気が多い食品(豆腐、野菜、果物)を棚の奥の方に置いたとき</p> <p>③熱いものをそのまま入れたとき</p> <p>自動温度調節に故障が生じ、冷えずたり、食品の凍結の原因になります。</p> <p>●食品は密閉容器やラップを使って保存してください</p> <p>臭いが移らず乾燥も防げます。</p>	<p>冷凍室の性能は記号によって区分表示しております。記号ごとの性能は日本工業規格(JIS C 9607)に規定された試験条件で試験したときの冷凍負荷温度(食品温度)が、次のようになるものをいいます。ただし、貯蔵期間は食品の種類、冷凍室に入れるまでの温度、使用条件などによって異なりますので、一応の目安としてご覧ください。</p> <p>■冷凍室の性能</p> <table border="1"> <tr> <th>記号</th> <th>ワンスター</th> <th>ツースター</th> <th>スリースター</th> <th>フォースター</th> </tr> <tr> <td></td> <td>(★)</td> <td>(★★)</td> <td>(★★★)</td> <td>(★★★★)</td> </tr> <tr> <td>冷凍負荷温度(食品温度)</td> <td>-6℃以下</td> <td>-12℃以下</td> <td>-18℃以下</td> <td>-18℃以下</td> </tr> <tr> <td>冷凍食品の貯蔵期間の目安</td> <td>約1週間</td> <td>約1か月</td> <td>約3か月</td> <td></td> </tr> </table> <p>●JISの試験方法は次のとおりです。</p> <p>(1) 冷蔵室内温度が0℃以下とならない範囲で、最も低い温度になるよう温度調節ダイヤルを調整して試験します。</p> <p>(2) 電気冷蔵庫、または電気冷凍庫を据え付けてある部屋の温度が、16～32℃の範囲を基準としています。冷凍室定格内容積100Lあたり3.5kg以上の食品を24時間以内に-18℃以下に凍結できる冷凍室をフォースター室としています。</p>	記号	ワンスター	ツースター	スリースター	フォースター		(★)	(★★)	(★★★)	(★★★★)	冷凍負荷温度(食品温度)	-6℃以下	-12℃以下	-18℃以下	-18℃以下	冷凍食品の貯蔵期間の目安	約1週間	約1か月	約3か月	
記号	ワンスター	ツースター	スリースター	フォースター																		
	(★)	(★★)	(★★★)	(★★★★)																		
冷凍負荷温度(食品温度)	-6℃以下	-12℃以下	-18℃以下	-18℃以下																		
冷凍食品の貯蔵期間の目安	約1週間	約1か月	約3か月																			

省エネのための上手な使い方	冷蔵庫の消費電力量について																																			
<p>●冷蔵庫の周囲に適当な隙間を空けて</p> <p>冷蔵庫の周囲に隙間がほとんど無い状態で設置すると、放熱ができず、電気のコストがかかります。</p> <p>●扉んだドアのバックキンは取り替えて</p> <p>扉んでいる隙間から冷気がもれて電気のコストがかかります。名刺等をはさんでズリ落ちないようにしたら、バックキンを取り替えてください。</p> <p>●ドアの開閉は少なく、手早く</p> <p>ドアの開閉が多いと冷気が逃げてムダです。</p> <p>●食品の詰め込みすぎは禁物</p> <p>食品を詰め込みすぎると、冷気の流れが悪くなり庫内が均一に冷えず、余分な電気を消費します。適当に隙間をあけてください。</p> <p>●熱いものは冷ましてから</p> <p>熱いものを入れると、庫内温度が上昇し、周りの食品温度も上がってしまいます。</p>	<p>■年間消費電力量測定方法</p> <table border="1"> <tr> <th rowspan="2">種 類</th> <th colspan="3">JIS C 9801-3:2015消費電力量測定方法</th> </tr> <tr> <th>冷凍冷蔵庫</th> <th>冷蔵庫</th> <th>冷凍庫</th> </tr> <tr> <td></td> <td colspan="3">「スリースター」「フォースター」機種</td> </tr> <tr> <td>庫内温度</td> <td>冷凍室</td> <td>冷蔵庫</td> <td>冷凍室</td> </tr> <tr> <td></td> <td>-18℃以下</td> <td>4℃以下</td> <td>4℃以下</td> </tr> <tr> <td>周囲温度</td> <td colspan="3">32℃及び16℃</td> </tr> <tr> <td>周囲湿度</td> <td colspan="3">32℃測定時:70±5% 16℃測定時:55±5%</td> </tr> <tr> <td>消費電力量の表示</td> <td colspan="3">年間消費電力量(kWh/年)</td> </tr> <tr> <td></td> <td colspan="3">周囲温度32℃測定による1日当たりの消費電力量205日分と周囲温度16℃測定による1日当たりの消費電力量160日分の合計</td> </tr> </table>	種 類	JIS C 9801-3:2015消費電力量測定方法			冷凍冷蔵庫	冷蔵庫	冷凍庫		「スリースター」「フォースター」機種			庫内温度	冷凍室	冷蔵庫	冷凍室		-18℃以下	4℃以下	4℃以下	周囲温度	32℃及び16℃			周囲湿度	32℃測定時:70±5% 16℃測定時:55±5%			消費電力量の表示	年間消費電力量(kWh/年)				周囲温度32℃測定による1日当たりの消費電力量205日分と周囲温度16℃測定による1日当たりの消費電力量160日分の合計		
種 類	JIS C 9801-3:2015消費電力量測定方法																																			
	冷凍冷蔵庫	冷蔵庫	冷凍庫																																	
	「スリースター」「フォースター」機種																																			
庫内温度	冷凍室	冷蔵庫	冷凍室																																	
	-18℃以下	4℃以下	4℃以下																																	
周囲温度	32℃及び16℃																																			
周囲湿度	32℃測定時:70±5% 16℃測定時:55±5%																																			
消費電力量の表示	年間消費電力量(kWh/年)																																			
	周囲温度32℃測定による1日当たりの消費電力量205日分と周囲温度16℃測定による1日当たりの消費電力量160日分の合計																																			

### 冷蔵庫の内容容積について

●定格内容積は日本工業規格(JIS C 9801)に基づき、庫内内部のうち冷やす機能に影響がなく、工具なしに外せる棚やケース等を外して算出したものです。この定格内容積には、食品収納スペースと冷気循環スペースを含みます。

**安全に関するご注意**

●ご使用前に取扱説明書をよくお読みの上、正しくお使いください。●水のかかる所には冷蔵庫を設置しないでください。絶縁が悪くなり、漏電の原因になります。●湿気の多い所・水気のある所に冷蔵庫を据え付けるときには、アース・漏電遮断器を取り付けてください。故障や漏電のときに感電するおそれがあります。アース・漏電遮断器の取付けは販売店にご相談ください。●冷蔵庫には医薬品や学術試料などは入れないでください。家庭用冷蔵庫では温度管理の厳しいものは保存できません。●地震などによる冷蔵庫の転倒防止の処置をしてください。振動により冷蔵庫が転倒し、けがの原因となります。●エーテル、ベンジン、アルコール、ライターなどの揮発性、引火性のあるものは貯蔵しないでください。爆発の危険性があります。

**愛情点検** ★長年ご使用の冷蔵庫の点検を! ●冷蔵庫の補修用性能部品(冷媒を含む)の保有期間は、製造打ち切り後9年です。

こんな症状はありませんか	●電源コードや電源プラグが異常に熱い。 ●電源コードに深い傷や変形がある。 ●焦げ臭いニオイがする。 ●冷蔵庫底面にいつも水がたまっている。 ●ビリビリと電気を感ずる。 ●その他の異常や故障がある。	異常があればご使用中止	事故防止のため、電源プラグをコンセントから抜いて、必ずお買い上げの販売店に点検・修理をご依頼ください。
--------------	---	-------------	---

**保証書に関するお願い** ●ご購入の際は、ご購入年月日、販売店名などの所定事項が記入された「保証書」を必ずお受け取りになり、大切に保管してください。 ●「製造番号」は、安全確保上重要なものです。ご購入の際は、商品本体に「製造番号」が表示されているかお確かめください。

●このカタログに掲載の商品は国内用です。 ●機種によっては品切れの場合があります。 ●商品のデザイン、定格、仕様、補修用性能部品等は改良等のため、予告なく一部変更することがあります。 ●印刷物ですので、実際の商品の色調とは多少異なる場合があります。

**省エネ性マーク**

このマークは、省エネ性能を表し、達成機種は緑色、未達成機種はオレンジ色のマークになります。商品をお選びになる時にご参考にしてください。「省エネ基準達成率」及び「達成率」は、省エネ法に定められた2021年度基準に対する、達成率を示しています。%の数値が大きいほど省エネ性が優れています。

お客様相談室  
**TEL 0120-258-260**  
受付時間:午前10時～午後9時(元日のみ休日)

出張修理のご依頼  
**TEL 0570-666-533**  
受付時間:午前9時～午後9時(元日のみ休日)

株式会社ヤマダホールディングス  
〒370-0841 群馬県高崎市栄町1番1号

お問い合わせは当店へ

私に、家族に、おいしいシアワセ。



# YRZ-F36K

\*\*\* 右開き

○ ホワイト

定格容量  
**358ℓ**



美しいガラスドア

簡単操作パネル



環境&お財布に優しい

高性能  
インバーター  
タイプ

霜取りの手間がかからない

ファン式

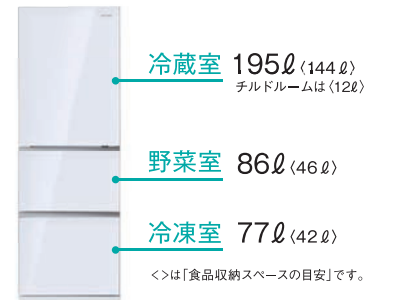

冷蔵室 195ℓ (144ℓ)  
チルドルームは (12ℓ)

野菜室 86ℓ (46ℓ)

冷凍室 77ℓ (42ℓ)

<>は「食品収納スペースの目安」です。

## 庫内を清潔に。イオンのチカラで除菌\*1&脱臭!\*2 Ion Fresher 対象:冷蔵室

### イオンの力で付着菌を除菌\*1

Ion Fresherからのイオンの働きで冷蔵室内の菌の活動を抑制し、食材の鮮度を保ちます。 ●食中毒予防を保証するものではありません。

Ion Fresher Ion Fresher  
イオン無し イオン有り

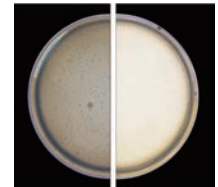

冷蔵室内試験

\*1 Ion Fresherの付着菌除菌効果  
○試験機関: TUV SUD Products Testing(Shanghai) Co., Ltd.  
○試験番号: 721665246-1.2  
○試験方法: 菌を塗布した寒天培地を冷蔵室の中央で6日間置き Ion Fresherの効果を検証した。  
○試験結果: 6日間で菌の除去率99%以上

\*2 運転状況や食品の種類、状態や量により効果は異なります。

### 気になる臭いを脱臭\*2

Ion Fresherは冷蔵室の空間にある臭い成分を分解し、空気をきれいな状態に保ちます。臭い移りのしやすい食材を入れても安心です。

\*2 Ion Fresherの脱臭効果  
○試験機関: Guangdong Detection Center of Microbiology  
○試験番号: 2021FM14429R01E  
○試験方法: GB 21551.4-2010で定められた方法に従い、冷蔵室内のトリメチルアミン\*3濃度の推移を測定  
○試験結果: トリメチルアミン\*3濃度が2時間で91%減少

\*3 トリメチルアミンは魚が腐敗すると発生する臭い成分です。  
\* 食品の種類や状態により、臭いが除去しきれないことがあります。  
臭いの強い食品は密閉容器などに入れて保存してください。

## 野菜がたっぷり入って、みずみずしさもキープ! うるおい野菜室

まとめ買いした野菜も、みずみずしさをキープしたままたっぷり保存。真ん中野菜室だから出し入れもラクラクです。



### たっぷり大容量86L\*

まとめ買いした野菜もゆとりを持って保存。美味しい野菜をたくさん食べられます。



\*数値は定格内容積です。

### 乾燥から野菜のうるおいを守る!

冷気ガード仕切板が、冷気が直接野菜に当たるのを防ぎ、野菜のうるおいをキープ!乾燥を防ぎ、新鮮に保ちます。

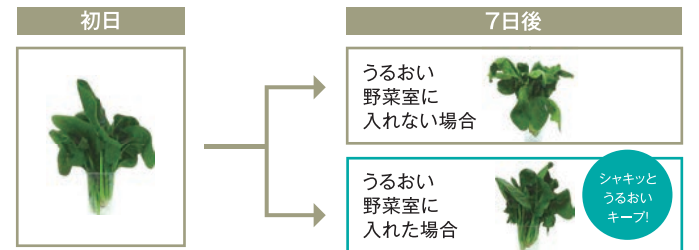

\*うるおい野菜室と冷気ガード仕切板の無い野菜室との比較(メーカー試験)。ほうれん草は野菜室下段奥に保存。運転状況や食品の種類により効果は異なります。

## 解凍いらずで、食材を美味しく保存! セレクトチルド室

食材に合わせてボタンひとつで微氷結/チルドを切り替え

### -3℃\*1~0℃ 微氷結

冷凍せずに鮮度長持ち

凍る直前の-3℃~0℃で生鮮食品の鮮度をキープ。例えば、豚肉を「微氷結」で保存すると、長時間経過した後も鮮度と美味しさを保つことができます。

7日後もお肉の鮮度をキープ\*2

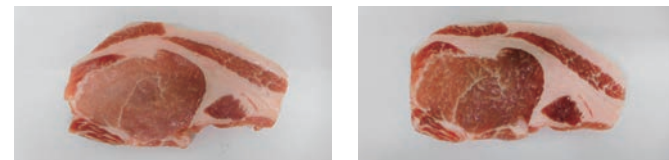

保存前

「微氷結」にて保存後

食材をスピーディに冷やせる冷却アルミプレート付属

### 0℃~3℃ チルド

美味しさ、食感、色味を損なわずにキープ

0℃~3℃の低温で、食材の美味しさ、食感、色味を保ちます。お豆腐などのなめらかな食感も損なわず保存。常備菜の保存にも活躍します。



\*1 周囲温度32℃、冷蔵「中」設定、冷凍「中」設定、セレクトチルド室「微氷結」設定時、ドア開閉なしの場合。(当社実験による)  
\*2 当社調べ。運転状況や食品の種類、状態によって、効果が異なります。

## お鍋をそのまま冷蔵室へ!食パンはまるごと冷凍室へ! たっぴり収納

冷蔵室はお鍋も背の高いミキサーもそのまま入ります。冷凍室は食パンを切らずに冷凍できる余裕の収納力!まとめ買いした食品もきれいに整理してストックできます。



### お鍋がまるごと入る、折りたたみ棚付き冷蔵室

冷蔵室の棚は位置を調節したり、折りたたむことが可能。用途に合わせてアレンジして使えます。



そのまま使えば、背の低いタッパー、食材がたくさん入る!

折りたたみ棚で、お鍋も背の高いミキサーもそのまま収納!

## いつでも冷たい飲み物を。お手入れもラク! 自動製氷システム

急な来客時や、忙しい朝でも安心。水を入れておくだけで、自動で製氷できて便利です。お急ぎの時も大丈夫。最短90分\*で急速製氷できます。

\*試験方法:周囲温度25℃、急速モード設定時、ドア開閉なしの場合。(当社実験による) 製氷能力は冷蔵庫の使用状況や外気温度で変わります。



### 丸洗いOK!いつも清潔な製氷皿

製氷皿は取り外して丸洗いができます。お手入れが簡単で、いつでも清潔な氷をつくって安心です。



### 夜でも安心の防音シート付き

製氷時の氷の落下音をしっかり抑えて、夜中でも静か。睡眠も妨げません。



### 美味しさを閉じ込める急速冷凍

急速に冷凍して美味しさを食材に閉じ込めることで、解凍時に水分とともに美味しさが流れ出にくくなります。

通常冷凍して7日後に解凍



急速冷凍して7日後に解凍



\*ラップに包んで冷凍保存した後、自然解凍。運転状況や食品の種類、状態によって、効果は異なります。

### 余裕の高さと仕切りのある、便利な冷凍室

高さがあるから、上段のトレーに食パンをそのまま収納可能です。大容量で、まとめ買いした冷凍食品もしっかりストック。仕切板は位置を調節できて便利です。



強化ガラス棚

ドアアラーム(冷蔵室・冷凍室)

小物入れ・たまごケース付属